TROUBKY
ZMĚNA Č. 1

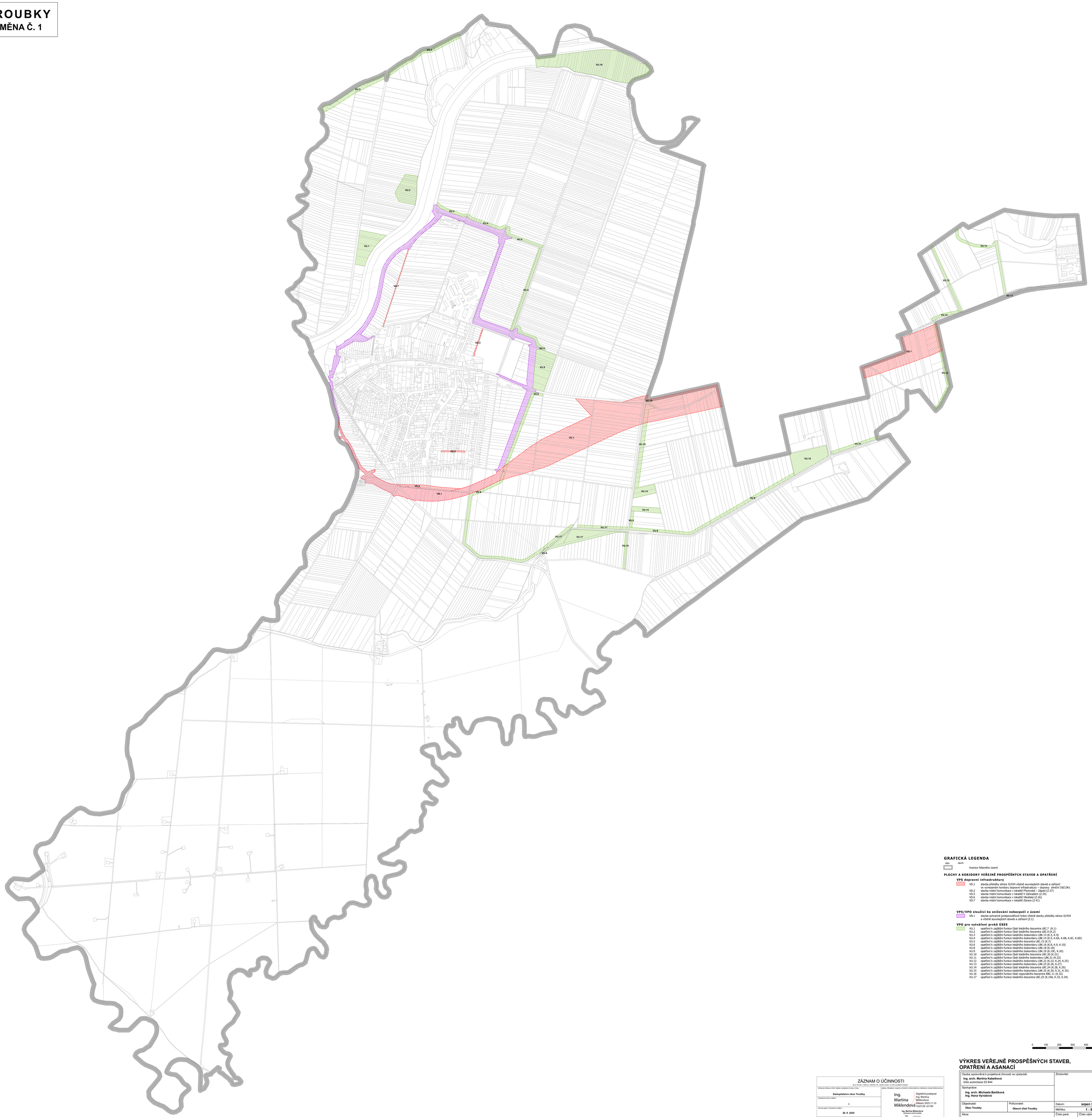

GRAFICKÁ LEGENDA

stav | návrh

hranice řešeného území

PLOCHY A KORIDORY VEŘEJNĚ PROSPĚŠNÝCH STAVEB A OPATŘENÍ

VPS dopravní infrastruktury

VD.1	stavba přeložky silnice II/434 včetně souvisejících staveb a zařízení ve vymezeném koridoru dopravní infrastruktury – dopravy silniční CNZ.DK1
VD.2	stavba místní komunikace v lokalitě Přerovská – Západ (Z.37)
VD.5	stavba místní komunikace v lokalitě V Zahradách (Z.24)
VD.6	stavba místní komunikace v lokalitě Vřesůvka (Z.26)
VD.7	stavba místní komunikace v lokalitě Zbrava (Z.41)

VPS/VPO sloužící ke snižování nebezpečí v území

VN.1	stavba ochranné protipovodňové hráze včetně stavby přeložky silnice II/434 a včetně souvisejících staveb a zařízení (Z.1)

VPO pro vytváření prvků ÚSES

VU.1	opatření k zajištění funkce části lokálního biocentra LBC.7 (K.1)
VU.2	opatření k zajištění funkce části lokálního biocentra LBC.9 (K.2)
VU.3	opatření k zajištění funkce lokálního biokoridoru LBK.13 (K.3, K.4)
VU.4	opatření k zajištění funkce lokálního biokoridoru LBK.14 (K.5, K.6A, K.6B, K.6C, K.6D)
VU.5	opatření k zajištění funkce lokálního biocentra LBC.15 (K.7)
VU.6	opatření k zajištění funkce lokálního biokoridoru LBK.16 (K.8, K.9, K.10)
VU.8	opatření k zajištění funkce lokálního biokoridoru LBK.18 (K.18)
VU.9	opatření k zajištění funkce lokálního biokoridoru LBK.19 (K.19C, K.20)
VU.10	opatření k zajištění funkce části lokálního biocentra LBC.20 (K.21)
VU.11	opatření k zajištění funkce části lokálního biokoridoru LBK.21 (K.22)
VU.12	opatření k zajištění funkce lokálního biokoridoru LBK.22 (K.23, K.24, K.25)
VU.13	opatření k zajištění funkce lokálního biokoridoru LBK.23 (K.26, K.27)
VU.14	opatření k zajištění funkce části lokálního biocentra LBC.24 (K.28, K.29)
VU.15	opatření k zajištění funkce lokálního biokoridoru LBK.25 (K.30, K.31, K.35)
VU.16	opatření k zajištění funkce části regionálního biocentra RBC.11 (K.32)
VU.17	opatření k zajištění funkce lokálního biocentra LBC.25 (K.19A, K.33, K.34)

0 100 200 300 400 500 m

VÝKRES VEŘEJNĚ PROSPĚŠNÝCH STAVEB, OPATŘENÍ A ASANACÍ

Osoba oprávněná k projektové činnosti ve výstavbě: **Ing. arch. Martina Kabelková** *číslo autorizace 03 844*		Zhotovitel:	
Spolupráce: **Ing. arch. Michaela Bartíková** **Ing. Hana Vyvialová**			
Objednatel: **Obec Troubky**	Pořizovatel: **Obecní úřad Troubky**	Datum:	**srpen 2025**
		Měřítko:	**1 : 5 000**
Akce: **ZMĚNA Č. 1 ÚZEMNÍHO PLÁNU TROUBKY**		Číslo paré:	Číslo výkresu: **I/3**

ZÁZNAM O ÚČINNOSTI

dle § 105 odst. 3 zákona č. 200/2017 Sb., stavební zákon, ve znění pozdějších předpisů

SPRÁVNÍ ORGÁN, KTERÝ ZMĚNU ÚZEMNÍHO PLÁNU VYDAL	ÚŘEDNÍ OSOBA, POVĚZENÁ K VÝKONU SPRÁVNÍCH ÚKONŮ VÝKONU PŘÁVNÍCH OSOB POŘIZOVATELE
Zastupitelstvo obce Troubky	Ing. Martina Miklendová Digitálně podepsal Ing. Martina Miklendová Datum: 2025.11.10 12:07:39 +01'00'
POŘADOVÉ ČÍSLO ZMĚNY: **1**	**Ing. Martina Miklendová** zastupuje pořizovatele Mgr. Martina Miklendová Ing. Hana Vyvialová Mgr. Martin Frgal **Mgr. Martin Frgal** starosta obce Troubky
DATUM NABYTÍ ÚČINNOSTI ZMĚNY: **26. 9. 2025**	
POŘIZOVATEL: **Obecní úřad Troubky**	