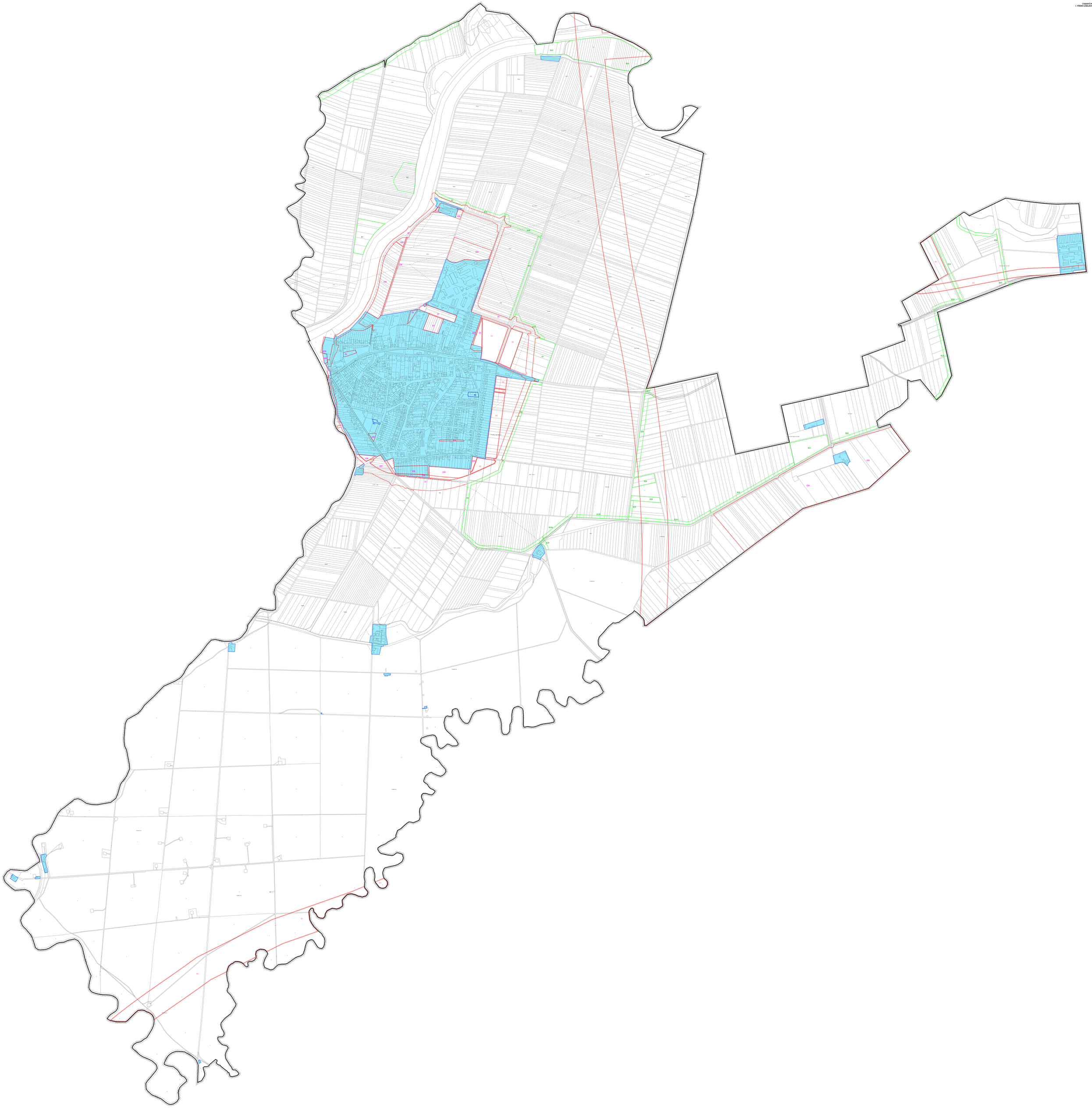ÚZEMNÍ PLÁN TŘEBÍČ
1. VÝROKY ZÁKLADNÍHO ČLENĚNÍ ÚZEMÍ